

PREPA
K I P L I N G

Reglamento de Viajes Oficiales

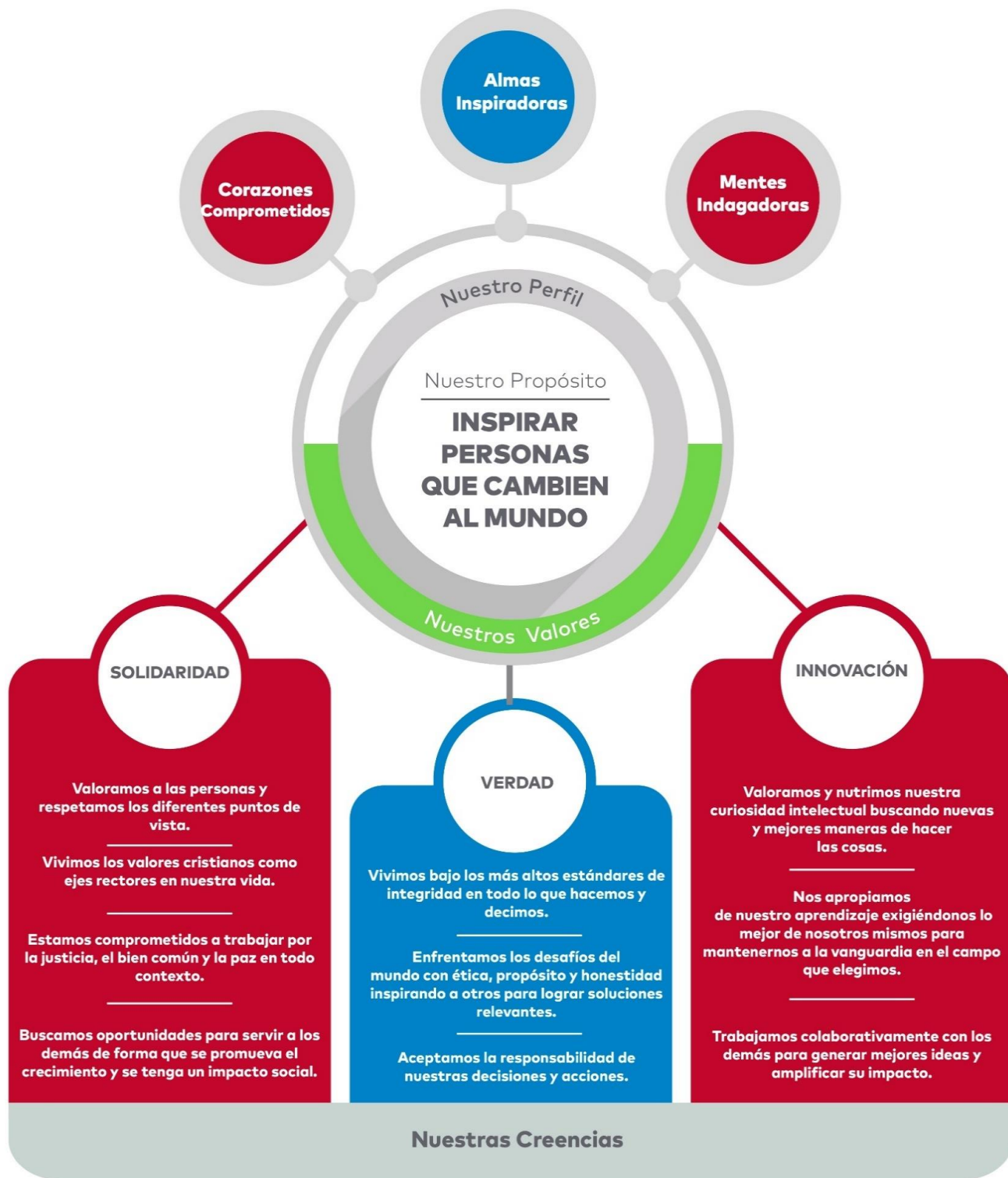

Perfil de la Comunidad de Aprendizaje

El Instituto Kipling, ofreciendo lo mejor en modelos educativos, forma parte del Bachillerato Internacional (BI), con sede en Ginebra, Suiza. (www.ibo.org)

El objetivo del BI es formar personas con mentalidad internacional que, conscientes de la condición que los une como seres

humanos y de la responsabilidad que comparten de velar por el planeta, contribuyan a crear un mundo mejor y más pacífico.

Por ello, nos esforzamos en lograr ciertas características que nos distinguen como comunidad BI y éstas son:

Audaz	Buen comunicador
Abordamos la incertidumbre con previsión y determinación. Trabajamos de manera autónoma o colaborativa para explorar ideas nuevas y estrategias innovadoras. Mostramos ingenio y resiliencia cuando enfrentamos cambios y desafíos.	Nos expresamos con confianza y creatividad en diversas lenguas, lenguajes y maneras. Colaboramos eficazmente, escuchando atentamente las perspectivas de otras personas y grupos.
Equilibrado	Indagador
Entendemos la importancia del equilibrio físico, mental (espiritual) y emocional para lograr el bienestar propio y el de los demás. Reconocemos nuestra interdependencia con respecto a otras personas y al mundo en que vivimos.	Cultivamos nuestra curiosidad a la vez que desarrollamos habilidades para la indagación e investigación. Sabemos cómo aprender de manera autónoma y junto con otros. Aprendemos con entusiasmo y mantenemos estas ansias de aprender durante toda la vida.
Informado e Instruido	Íntegro
Desarrollamos y usamos nuestra comprensión conceptual mediante la exploración del conocimiento en una variedad de disciplinas. Nos comprometemos con ideas y cuestiones de importancia local y mundial.	Actuamos con integridad y honradez, con un profundo sentido de equidad, la justicia y el respeto por la dignidad de las personas en todo el mundo. Asumimos la responsabilidad de nuestros propios actos y sus consecuencias.
Mentalidad Abierta	Pensador
Desarrollamos una apreciación crítica de nuestras propias culturas e historias personales, así como de los valores y tradiciones de los demás. Buscamos y consideramos distintos puntos de vista y estamos dispuestos a aprender de la experiencia.	Utilizamos habilidades de pensamiento crítico y creativo para analizar y proceder de manera responsable ante problemas complejos. Actuamos por propia iniciativa al tomar decisiones razonadas y éticas.
Reflexivo	Solidario
Evaluamos detenidamente el mundo y nuestras propias ideas y experiencias. Nos esforzamos por comprender nuestras fortalezas y debilidades para, de este modo, contribuir a nuestro aprendizaje y desarrollo personal.	Mostramos empatía, sensibilidad y respeto. Nos comprometemos a ayudar a los demás y actuamos con el propósito de influir positivamente en la vida de las personas y el mundo que nos rodea.

A LOS ESTUDIANTES Y PADRES DE FAMILIA:

El objetivo de este reglamento es presentar los principales lineamientos que ha de seguir todo estudiante de nuestro bachillerato cuando participe en viajes oficiales organizados por Kipling Campus Irapuato.

Es responsabilidad y obligación del alumno y sus padres/tutores conocer, aceptar, cumplir y firmar todos reglamentos y documentos involucrados en el desarrollo del viaje oficial. Su desconocimiento nunca podrá ser invocado como excusa para evitar las sanciones correspondientes dictadas por la Coordinación.

Compartimos nuestros teléfonos y correos electrónicos para cualquier duda o comentario:

ATENTAMENTE

Lic. José Eduardo González A.

Director Operativo de Secundaria y Preparatoria
jose.gonzaleza@kiplingirapuato.edu.mx

Ing. Antonio González A.

Coordinador de Vinculación y Vida Estudiantil
antonio.gonzaleza@kiplingirapuato.edu.mx

Lic. Andrés Tapia B.

Coordinador de 1er año
andres.tapiab@kiplingirapuato.edu.mx

Psic. María José Castañeda V.

Coordinadora de 2º y 3er año
mariajose.castanedav@kiplingirapuato.edu.mx

Lic. Paola Magistocchi

Coordinadora de Idiomas
paola.magistocchi@kiplingirapuato.edu.mx

Teléfonos:

462-623-01-65, 462-800-61-83 y 462-800-61-85

Este reglamento fue aprobado por la Dirección General del Instituto Kipling de Irapuato en agosto del 2021.



Los viajes oficiales de alumnos de bachillerato del Instituto Kipling de Irapuato son todos aquellos que están organizados y/o respaldados por su Coordinación o departamento de la sección.

Sólo podrán participar en los viajes los alumnos que:

- ✓ estén inscritos en el bachillerato del Instituto Kipling de Irapuato,
- ✓ sean parte del grupo al que va dirigido el viaje,
- ✓ hayan entregado en tiempo y forma la autorización y permiso firmado por sus padres/tutores,
- ✓ cuenten con un seguro de gastos médicos.

Cada viaje oficial deber de contar con una circular informativa que se enviará a los padres/tutores con suficiente antelación para que estén enterados del mismo y puedan autorizar la participación de su hijo(a).

Como política institucional, se buscará que todos los viajes incluyan **seguro de gastos médicos**. En caso de que esto no suceda, se informará a los alumnos para que sean ellos y sus padres/tutores los responsables de adquirirlo, pues es **obligatorio que todos los asistentes** a cualquier viaje **cuenten con uno**. En los viajes dentro del país, el seguro escolar se hará válido.

El Manual de Convivencia vigente de la preparatoria deberá cumplirse en todo momento. Todos los participantes en el viaje deberán comportarse con rectitud y de acuerdo a los valores y principios del Kipling Campus Irapuato, cuidando la imagen del grupo, de nuestra escuela y del país que representan.

Cada alumno y su padre/tutor deberán de firmar la **Carta Compromiso de Buen Comportamiento y de Exclusión de Responsabilidades** que se anexa al final de este documento. En esta carta, el alumno manifiesta su responsabilidad del cuidado de su persona y de sus actos, comprometiéndose a comportarse según los valores, principios y lineamientos del Instituto.

En cada viaje debe haber al menos un profesor del Instituto autorizado por la Dirección General quien será responsable del grupo y por lo tanto la máxima autoridad del mismo. La Coordinación lo dará a conocer antes de realizar el viaje.

El responsable del grupo tiene la facultad de aplicar las sanciones que considere necesarias, dependiendo de la falta cometida. Puede pedir a cualquier integrante del mismo que abandone el viaje si a su juicio amerita esta sanción, incluso puede suspender el viaje de todo el grupo. En cualquiera de estos casos, se enviará un reporte a la Coordinación de Preparatoria quien dictará las sanciones que la(s) falta(s) amerite(n). **La logística, la responsabilidad y los gastos ocasionados por esta sanción correrán por cuenta del alumno sancionado y sus padres/tutores.**

Durante todo el viaje, queda estrictamente prohibido:

- portar, transportar y/o consumir bebidas alcohólicas o cualquier tipo de droga,
- fumar, vapear o similares,
- portar y/o transportar cualquier tipo de arma u objeto prohibido por la ley.

Si fuera requerido por el maestro encargado del viaje, los alumnos seleccionados deberán de realizarse la prueba del alcoholímetro sin excepción .

Es responsabilidad y obligación del estudiante:

- ✓ Asistir a todas las juntas informativas que se convoquen para la organización del viaje.
- ✓ Conocer el itinerario del viaje. Se deberá presentar puntualmente al lugar y hora que sean señalados por el responsable del grupo durante todo el viaje.
- ✓ Notificar al responsable del grupo si se encuentra en algún tratamiento médico, padezca alguna enfermedad o tenga alguna condición médica de cuidado; esto será antes de realizar el viaje.
- ✓ Portar su credencial vigente del Instituto.
- ✓ Cuidar sus pertenencias y objetos personales pues el Instituto no será responsable de la pérdida, robo o extravío de éstos.

Como regla general, los alumnos no podrán transportarse por separado del grupo, salvo por causas de fuerza mayor y a criterio del responsable del mismo. Cuando esto ocurra, el alumno y su padre/tutor deberán firmar una **Carta Responsiva de Traslado** donde se excluye de toda responsabilidad al Instituto Kipling de Irapuato (anexa al final de este reglamento).

El alumno deberá presentarse en el lugar indicado para la realización del viaje al menos 15 minutos antes de la hora de partida. Si el alumno no se presenta, se efectuará la salida sin él/ella, sin que ello conlleve responsabilidad alguna para el Instituto. Los gastos generados por esta situación correrán por cuenta del alumno y sus padres/tutores. **Ningún gasto pagado será reembolsado en caso de no asistir al viaje.**

Durante los traslados se deberá mantener buena conducta, evitar el maltrato del transporte y procurar su limpieza.

Cualquier malestar físico o enfermedad deberá notificarse al responsable del grupo en el momento en el que se manifieste, sin importar la hora en la que ocurra.

En el caso de presentarse algún accidente durante el viaje, los padres/tutores de los alumnos menores de edad autorizan que el responsable del grupo suministre la atención médica y/o jurídica de emergencia. En caso de no ser urgente, se contactará con alguno de los padres/tutores para informar de la situación y recibir el consentimiento de las acciones que se deban llevar a cabo.



En caso de que el viaje requiera de hospedaje:

Las habitaciones serán distribuidas por el responsable del grupo. Queda prohibido hacer cambios a esta distribución.

Están prohibidas las visitas a las habitaciones de hombres por mujeres y viceversa.

En todo momento, el alumno deberá hacer uso correcto de las instalaciones y objetos de alojamiento. Nadie deberá sustraer objetos de la habitación en la que ha sido hospedado.

Cualquier gasto relacionado con la estancia en la habitación correrá por cuenta del alumno (llamadas telefónicas, room service, internet, etc.).

El responsable del grupo definirá la hora en la que todos los participantes deberán estar dentro sus habitaciones y se respetará.

Ninguna persona podrá dormir fuera de la habitación que fue asignada por el responsable del grupo.

El lugar de hospedaje no podrá abandonarse sin el consentimiento del responsable del grupo.

Ninguna persona ajena al grupo podrá visitar a algún alumno en su habitación. Todas las visitas se recibirán en la sala o vestíbulo del lugar de hospedaje.

El responsable del grupo tiene la facultad de **realizar inspecciones en las habitaciones** de los alumnos cuando lo considere necesario, haciéndolo siempre en presencia de alguno de los huéspedes de dicha habitación.



Carta Compromiso de Buen Comportamiento y de Exclusión de Responsabilidades

Yo, _____, participante del viaje a _____, en los días _____, acepto las normas de comportamiento establecidas en el Reglamento de Viajes Oficiales de la preparatoria del Instituto Kipling de Irapuato, consciente de que el Instituto no es responsable de mis actos y sus posibles consecuencias. Me comprometo a comportarme según estos lineamientos para cuidar de mi persona, no dañar mi imagen, la del grupo, la del Instituto y la de mi país, consciente de que de no ser así el responsable del grupo podrá dictaminar la sanción correspondiente, que puede anticipar mi regreso y tener consecuencias establecidas por la Coordinación.

Asimismo, informo al Instituto Kipling de Irapuato que dispongo de una póliza de seguro de gastos médicos de la compañía _____ con vigencia de _____, con número de póliza: _____. Acepto que el Instituto Kipling de Irapuato no se obliga a cubrir gastos en caso de accidente y/o enfermedad.

Si existiera alguna emergencia, favor de comunicarse al teléfono (____) _____, con _____.

Nombre y firma del alumno(a)

Nombre y firma del padre de familia o tutor

Carta Responsiva de Traslado

Fecha: _____

A: Coordinación de Preparatoria del Instituto Kipling de Irapuato

De: _____ *(nombre completo del estudiante)*

Por este conducto, solicito su autorización para trasladarme de _____ a _____ por un medio de transporte diferente al usado por el resto del grupo.

Quien suscribe, forma parte del grupo del Instituto Kipling de Irapuato que participará en el viaje a _____ y manifiesta no poder realizar el traslado en el transporte y/o horario fijado por la siguiente razón: _____.

Por lo tanto, eximo al Instituto Kipling de Irapuato de todos los gastos originados por mi traslado, así como de toda responsabilidad sobre cualquier accidente o contingencia que se presentara durante el mismo.

Atentamente

Nombre y firma
del estudiante

Nombre y firma
del padre de familia o tutor

ANEXO COVID-19

MEDIDAS GENERALES Y ESTRATEGIAS DE MITIGACIÓN PARA EVITAR LA COVID-19

- **Uso de cubrebocas**

Es obligatorio el uso correcto del cubrebocas (cubriendo nariz, boca y barbilla) en los lugares donde sea solicitado. Los alumnos deben tener un cubrebocas que le quede bien ajustado y deben mantenerlo puesto durante todo el día. Es necesario tener otro cubrebocas de repuesto.

- **Distancia física**

Evitar saludar de mano, abrazo y/o beso.
Mantener en todo momento una sana distancia física entre personas.
Circular en los espacios y sentido que esté indicado.

- **Hábitos de higiene y limpieza**

Toser y estornudar en el antebrazo.
Lavarse continuamente las manos.
Procurar aplicar gel antibacterial en las manos al entrar y salir de algún espacio cerrado.
No prestar objetos personales, ni compartir alimentos ni bebidas.

- **Ventilación**

Procurar estar en espacios abiertos.
Si se debe estar en algún espacio cerrado, estar siempre pendiente de que tenga una buena ventilación, con ventanas y puertas abiertas o extractores de aire.

- **Síntomas**

Reportar de inmediato al profesor encargado cualquier malestar o síntoma relacionados con la COVID-19, por más leve que parezca.

RESPETAR Y CUMPLIR EN TODO MOMENTO LAS INDICACIONES SANITARIAS DEL LUGAR EN DONDE TE ENCUENTRES.



Siempre usa tu cubrebocas



No saludes de mano, ni beso.

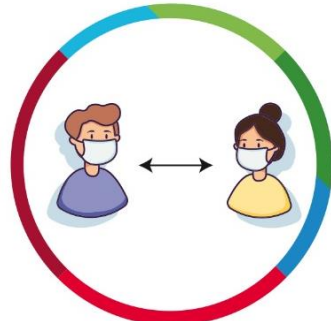

Mantén la sana distancia



Estornuda o tose en el antebrazo



Lávate las manos o usa gel antibacterial



Si te sientes mal, avisa a tus maestros de inmediato



No compartas vasos, botellas ni alimentos

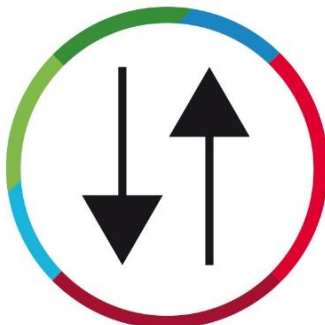

Respeta las marcas de distanciamiento y circulación



Atiende las indicaciones de tus maestros



Villa Mirador #5724
Villas de Irapuato, C.P. 36670, Irapuato, Gto.
Tels. 462-623-01-65, 462- 800-61-83
y 462-800-61-85

www.kiplingirapuato.edu.mx