

# Proyecto Educativo



**BASADO EN**

- Aprendizajes clave con contenidos significativos y relevantes
- Habilidades, actitudes y valores
- Desempeños terminales en el desarrollo de **COMPETENCIAS**

# Mapa Curricular

## BACHILLERATO GENERAL

# Proyecto Educativo



1er Semestre	2do Semestre	3er Semestre	4to Semestre	5to Semestre	6to Semestre
ASIGNATURA	ASIGNATURA	ASIGNATURA	ASIGNATURA	ASIGNATURA	ASIGNATURA
MATEMÁTICAS I	MATEMÁTICAS II	MATEMÁTICAS III	MATEMÁTICAS IV		FILOSOFÍA
QUÍMICA I	QUÍMICA II	BIOLOGÍA I	BIOLOGÍA II	GEOGRAFÍA	ECOLOGÍA Y MEDIO AMBIENTE
ÉTICA I	ÉTICA II	FÍSICA I	FÍSICA II	ESTRUCTURA SOCIOECONÓMICA DE MÉXICO	HISTORIA UNIVERSAL CONTEMPORÁNEA
METODOLOGÍA DE LA INVESTIGACIÓN	INTRODUCCIÓN A LAS CIENCIAS SOCIALES	HISTORIA DE MÉXICO I	HISTORIA DE MÉXICO II	ASIGNATURA DE CAMPO DISCIPLINAR	ASIGNATURA DE CAMPO DISCIPLINAR
TALLER DE LECTURA Y REDACCIÓN I	TALLER DE LECTURA Y REDACCIÓN II	LITERATURA I	LITERATURA II	ASIGNATURA DE CAMPO DISCIPLINAR	ASIGNATURA DE CAMPO DISCIPLINAR
INGLÉS I	INGLÉS II	INGLES III	INGLÉS IV	ASIGNATURA DE CAMPO DISCIPLINAR	ASIGNATURA DE CAMPO DISCIPLINAR
INFORMÁTICA I	INFORMÁTICA II	PLATAFORMAS DIGITALES	PERSPECTIVAS DE PROYECTOS	ASIGNATURA DE CAMPO DISCIPLINAR	ASIGNATURA DE CAMPO DISCIPLINAR
EDUCACIÓN FÍSICA I	EDUCACIÓN FÍSICA II	DESAFÍOS CONTEMPORÁNEOS	TALENTO EN EL CONTEXTO LABORAL	ANÁLISIS DE LA REALIDAD	PROYECTO ESTRATÉGICO INTEGRADOR
ARTES I	ARTES II	CULTURAS DEL MUNDO I	CULTURAS DEL MUNDO II	PROYECTO ESTRATÉGICO	ETICA APLICADA

## Componente de **FORMACIÓN PROFESIONAL KIPLING**



# DISEÑO E IMPLEMENTACIÓN DE PROYECTOS ESTRATÉGICOS

Ofrece la oportunidad para **incursionar en el mercado de trabajo** participando en el diseño e implementación de proyectos estratégicos que aporten **valor a su persona y a su comunidad**, de forma independiente y/o en el desarrollo de proyectos de interés personal o dentro de una institución o empresa.

## MATERIAS

- ✓ **TERCER SEMESTRE**
  - Desafíos Contemporáneos
  - Plataformas Digitales
- ✓ **CUARTO SEMESTRE**
  - Perspectivas de Proyectos
  - Talento en el Contexto Laboral
- ✓ **QUINTO SEMESTRE**
  - Análisis de la Realidad
  - Proceso Estratégico
- ✓ **SEXTO SEMESTRE**
  - Ética Aplicada
  - Proyecto Estratégico Integrador

# NUEVOS Campos Disciplinarios

(antes Áreas Propedéuticas)

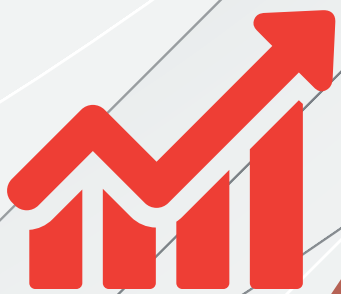

**Ciencias Sociales 1**  
con énfasis en Económico-Administrativo

**Ciencias Sociales 2**  
con énfasis en Humanidades



**Ciencias Experimentales**  
Químico - Biológico

**Matemáticas**  
Físico - Matemático



# Proyecto Educativo



## EVALUACIÓN SEMESTRAL

Evaluación Continua del desempeño durante el proceso mediante:



20%

ACTIVIDADES  
SIGNIFICATIVAS

20%

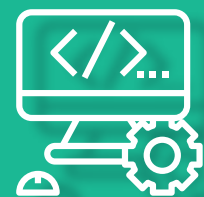

REGISTRO  
ANECDÓTICO

TRABAJO  
COLABORATIVO

20%



10%

PORTAFOLIO  
DE  
EVIDENCIAS

30%



Evaluación de los logros de objetivos mediante exámenes, productos y/o proyectos que lleguen a la Acción-Servicio

EVALUACIÓN  
SUMATIVA